Comune di Pagani
Provincia di Salerno

PRELIMINARE DI PIANO URBANISTICO COMUNALE
Il sistema delle conoscenze

D	ANALISI URBANISTICA	Firma
Tavola D2	USO DEL SUOLO URBANO	

Supporto tecnico-scientifico

Dipartimento di Ingegneria Civile
Università degli studi di Salerno
Gruppo di ricerca in Tecnica e Pianificazione Urbanistica

Responsabile scientifico	prof. ing. Roberto **Gerundo**
Coordinatrice tecnica	dott. ing. Alessandra **Marra**, PhD
Responsabile operativa	dott. ing. Gabriella **Pisaturo**
Supporto Responsabile Operativa	dott. ing. Valentina **Schiavo**
Esperta Valutazioni Ambientali	dott. ing. Miriam **Ceni**
Facilitatrice processo partecipativo	dott. ing. Roberta **Oliva**
Coordinatore progettazione e Responsabile Unico del Procedimento	dott. arch. Alfonso **Paolillo**
Autorità competente VAS	dott. arch. Giovanni **De Palma**
Assessore all'urbanistica	dott. ing. Felice **Califano**
Presidente della Seconda Commissione Consiliare Permanente	dott. ing. Gaetano **Stanzione**
Sindaco avv. Raffaele Maria De Prisco	

scala 1:5.000 — dicembre 2021

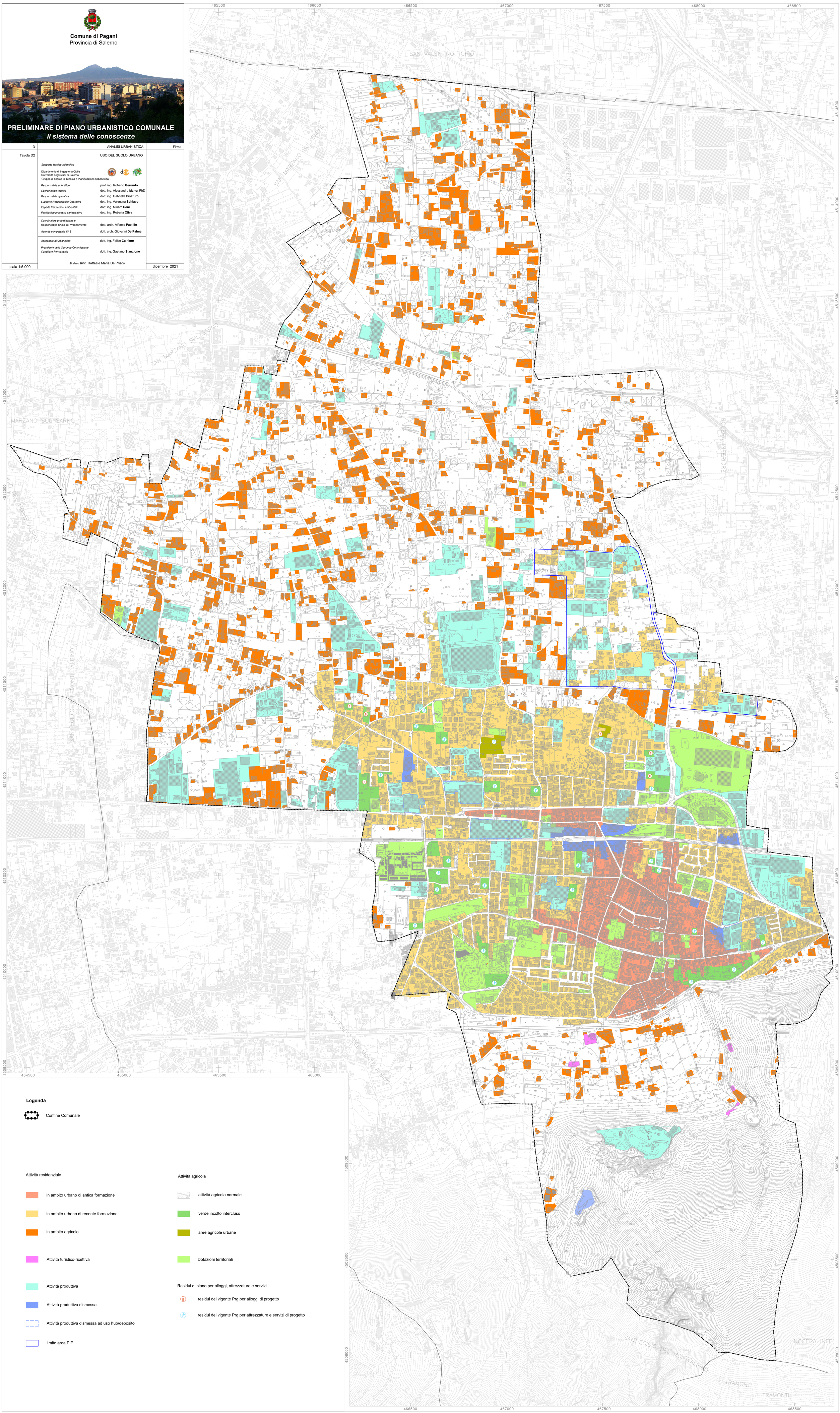

Legenda

Confine Comunale

Attività residenziale

- in ambito urbano di antica formazione
- in ambito urbano di recente formazione
- in ambito agricolo

Attività agricola

- attività agricola normale
- verde incolto intercluso
- aree agricole urbane

- Attività turistico-ricettiva
- Dotazioni territoriali
- Attività produttiva
- Attività produttiva dismessa
- Attività produttiva dismessa ad uso hub/deposito
- limite area PIP

Residui di piano per alloggi, attrezzature e servizi

- residui del vigente Prg per alloggi di progetto
- residui del vigente Prg per attrezzature e servizi di progetto

CARTOGRAFIA AEROFOTOGRAMMETRICA

SCALA 1:5000

RAPPRESENTAZIONE CONFORME
MERCATORE TRAVERSA UNIVERSALE (U.T.M.)

Edificio civile	Edificio in costruzione	Serra	Sentiero	Siepe	Vasca
Capannone Industriale	Monumento	Ferrovia	Marciapiede	Linee elettriche	Quota al suolo
Edificio Religioso	Baracca	Strada asfalt.	Muro di sostegno	Acquedotto	Scarpata rappr.
Edificio diroccato	Tettoia	Strada non asf.	Muro a secco	Canale	Scarpata non rappr.

Curve di livello	25
Limite coltura	
Arborato	
Vigneto	